

Campagne solidali:



Uova di Pasqua



Stelle di Natale



Bomboniere e pergamene solidali

DONA IL TUO 5 PER MILLE ALL'AIL SCRIVENDO IL CODICE FISCALE 80102390582

La struttura della Sezione AIL di Pescara ODV

Consiglio di Amministrazione

Presidente
Avv. Domenico Cappuccilli

Consiglieri
Anita Arienzo - Vincenzo Cantagallo
Margherita Cerbarano - Giuseppina D'Annibale
Antonella De Angelis - Gabriella Faccia
Paola Nardone - Fabio Orlando Travaglini

Comitato Scientifico

Presidente
Dr.ssa Patrizia Accorsi

Componenti
Dr. Mauro Di Ianni - Dr. Stefano Pulini

Collegio dei Revisori

Presidente
Dot. Walter Di Pietro

Componenti
Dott. Domenico Di Michele - Dott. Guerino Testa

Assemblea dei Soci

Soci Fondatori 2
Soci Ordinari 99

Responsabile della comunicazione

Simona Giordano
Tel. 327.2817310 - simgio.giordano@gmail.com

c/c postale:
n. 30448005 intestato a:
Sezione AIL di Pescara ODV

c/c bancario:
Banca CARIFE Gruppo Popolare di Bari
Fil. di Via Paolini - Pescara
IBAN: IT 39 B 05424 15451 000000192410



Sezione AIL di Pescara OdV
Via Rigopiano, 88/12
65124 Pescara

Organizzazione di volontariato

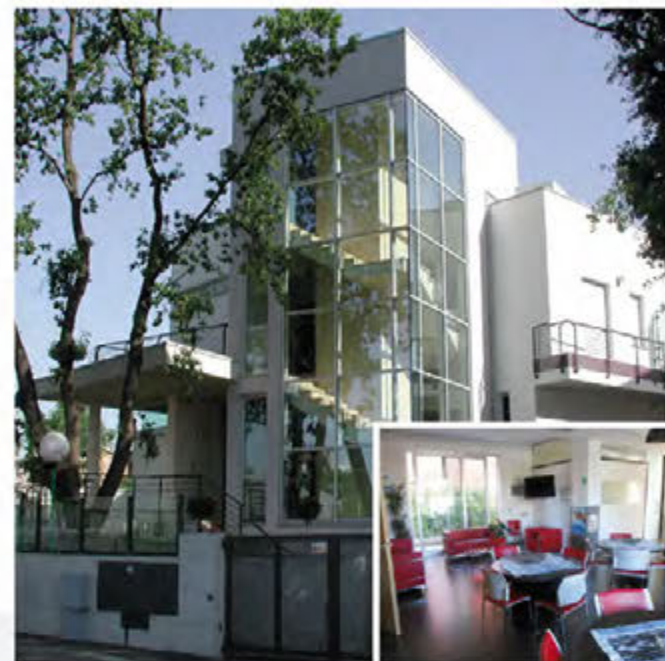

Casa AIL Pescara "G. Ferrigni"

085.2056234 - 371.3550278
ailpescara@libero.it - www.ailpescara.com



La Sezione AIL di Pescara ODV

Costituita il 28 novembre 2001 la Sezione AIL di Pescara ODV (Organizzazione di Volontariato) ha ottenuto dal Presidente della Giunta Regionale il riconoscimento della personalità giuridica di diritto privato. La stessa è certificata dall'Istituto Italiano della Donazione.

PRINCIPALI ATTIVITA'

- Finanziamento delle attività di ricerca sulle leucemie ed altre malattie ematologiche;
- Sostegno alla formazione dei medici, biologi, infermieri e tecnici di laboratorio;
- Acquisto macchinari e attrezzature per il reparto di ematologia;
- Accoglienza presso CASA AIL "G. FERRIGNI".

L'AIL SI FINANZIA:

- Con le due tradizionali campagne di raccolta fondi: "STELLE DI NATALE" e "UOVA DI PASQUA" promosse dall'AIL Nazionale;
- Mediante eventi di beneficenza (concerti, spettacoli teatrali, partite di calcio...);
- Con il progetto "ADOTTA UNA STELLA"... si adotta una delle 11 camere di Casa Ail, ciascuna delle quali porta il nome di una stella o costellazione;
- Attraverso pergamene solidali in occasione di matrimoni, nascite, comunioni, lauree ed altre ricorrenze;
- Attraverso offerte liberali che possono essere effettuate in ospedale, presso CASA AIL o tramite bonifico bancario e/o c/c postale;
- Lascito testamentario.

LA SEZIONE AIL DI PESCARA ODV PUÒ OFFRIRTI I SEGUENTI SERVIZI:

- Accoglienza in CASA AIL "G. Ferrigni";
- Supporto dei volontari;
- Informazioni;

L'AIL è tutto questo ed altro

diventa sostenitore AIL

Compila la scheda di adesione e con soli € 10,00 annui potrai aiutarci a mantenere tutte queste attività molto utili per coloro che affrontano l'esperienza della malattia; **con l'adesione riceverai il tesserino di sostenitore dell'Associazione.**

Grazie al Tuo contributo l'AIL potrà continuare ad essere il supporto del Dipartimento di Ematologia e TU a renderti protagonista di questa importante MISSIONE di solidarietà!



Auto di servizio



NUMERI UTILI

Reparto Ematologia
Ala Sud (uomini) - tel. 085.4252518
Ala Ovest (donne) - tel. 085.4252726
Ala Ovest (bambini) - tel. 085.4252741

Reparto Day Hospital
Centralino - tel. 085.4252360
Sala medica - tel. 085.4252853
Direttore Dipartimento Oncologia-Ematologia 085.4252687
Caposala - tel. 085.4252417
DH Oncoematologia Pediatrica 085.4252100

Direzione
Segreteria - tel. 085.4252301
Primario - tel. 085.4252467

Scheda di Adesione Sostenitore - Sezione AIL di Pescara ODV

SOSTENITORE N.

Cognome

Nome

Via

Cap/Città

Nato/a a

Il

Tel.

e-mail

Data

Contributo € 10,00

I dati personali conferiti saranno trattati nel rispetto delle disposizioni previste dal Regolamento (UE) 2016/679 (GDPR) e dalla normativa nazionale vigente in materia. Con la sottoscrizione del presente modulo si dichiara di aver preso visione dell'Informativa ex art. 13 GDPR, pubblicata sul sito web dell'Associazione www.ailpescara.com.

Firma